

ご寄附ご寄贈ありがとうございました。

平成29年4月11日～平成29年5月10日 【福祉事業への寄附・寄贈】



ネットヨタ沖縄株式会社 浦添店 様より
浦添市港川247
福祉車両 1台
※TOYOTA SPADE WELCAB SERIES

清水 定芳 様より
浦添市伊祖2-19-1 702号
図書券5,000円分

一般財団法人 那覇市垣花奉頌会 様より
那覇市山下町16-9
車イス 2台
※沖縄県社会福祉協議会より配分

香典返し

宮城 吉信 様より 浦添市伊祖2-5-16
故(母)チヨ 様の香典返しとして 100,000円

出店希望者募集

第40回 浦添てだこまつり

※第40回浦添てだこ祭りの開催は、
7月22日(土)、23日(日)の2日間を予定しています。

- 応募締切:平成29年6月9日(金)
- 受付:月曜日～金曜日(9:00～17:00)
- 要件:浦添市内の福祉、ボランティア団体
- 募集店舗:8店舗(応募多数の場合は抽選となります。予めご了承ください)
- 出店料:10,000円

お問い合わせ・申し込み先/第40回浦添てだこまつり福祉団体出店担当 TEL.877-8226(浦添市社会福祉協議会 企画総務課)

平成29年度浦添市障がい児支援ボランティア養成講座

障がい子どもたちのことについて理解をしていただき、気軽にボランティアに参加して頂けるよう、ボランティア養成講座を実施します。

- 日時:平成29年6月9日(金)、16日(金)、30日(金) 19:00～20:45
(合計4回シリーズ/期間中わくわくボランティア体験1回を含む)
- 内容:①講話 ②事業所紹介やボランティアについて ③わくわくボランティア体験 など
- 場所:浦添市障害児放課後児童健全育成施設ひまわり学童クラブ 浦添市経塚1-10-17
- 対象:障がい児へのボランティア活動に参加してみたい方(高校生以上年齢問わず)
- 定員:15名程度 ●参加費:350円(ボランティア保険代として)

【お問合せ】①浦添市障害児放課後児童健全育成施設ひまわり学童クラブ TEL.098-874-5006
【お申込み先】②浦添市社会福祉協議会 放課後等デイサービス事業所「遊友」 TEL.098-875-1503

広告

てだ桑茶入り、ケークサレ(惣菜ケーキ) 味も彩も健康も **桑** に任せる暮らし上手

浦添市
シルバー人材センター



簡単
炊飯器にお任せ

味も栄養も◎



お問い合わせ
:NPO法人あきみよ
Tel・090-9472-4414

- 【作り方】
- A [・好みの野菜 200g ・ベーコン 80g ・塩 小1弱
・コショウ 少々 ・砂糖 大1 ・オリーブオイル 大4]
- B [★薄力粉 150g ★てだ桑茶 大1 ・卵 2個
★ペーキングパウダー 大1 ・豆乳 80cc ・チーズ 80g]
- ①≪Aの材料を使う≫ 野菜とベーコンを軽く炒め、調味料を加えて粗熱をとる。
②≪Bの材料を使う≫ ★をふるい、その他の材料を入れて混ぜ、①を加え炊飯器で炊く。
※竹串をさし、焼きがたりないようであれば5分～10分追加。

おかげ様で36周年



損害・生命保険総合代理店

有限会社 **あい保険工房**

代表取締役 新垣 耕 憲

〒901-2126 浦添市宮城2丁目24-2
TEL (098) 878-0025 FAX (098) 877-2122

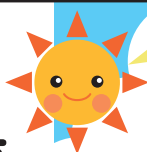

保険選びは…相談がいちばん!

あい保険工房

検索

【営業時間】月曜日～土曜日 9:00～18:00

自治会に加入しましょう!

詳細はHPへ

浦添社協

検索

