

ご寄附ご寄贈ありがとうございました。

平成29年8月11日～平成29年9月10日 【福祉事業への寄附・寄贈】



浦添市安波茶2-1-3 101号
労金浦添地区推進委員会様より
 50,700円
 ※チャリティボウリング大会
 開催により「浦和寮」へ
 指定寄附



浦添市牧港1-24-1 1F
琉球新報 牧港・下港川販売店様より
 車イス 1台



南風原町字大名275番地
医療法人 正清会様より
 学習図書
 日本の歴史16巻セット



浦添市宮城2-24-2
有限会社 あい保険工房様より
 図書券30,000円分
 ※47回目

香典返し

浦添市城間4-30-9
古堅 清子様より
 福祉事業へ200,000円
 「たんぼぼ園」へ50,000円
 ※指定寄附
 故(夫)雄教 様の香典返しとして

平成29年度 浦添市歳末清掃支援事業のお知らせ

高齢者および障がい者世帯に対し、年末の清掃を支援することで新年を新たな気持ちで迎えてもらうとともに、必要に応じた今後の生活支援や関係機関との支援につなげることを目的に実施します。

- **主な作業内容:** 庭の清掃、草むしり、簡単な草木の剪定など(支援員が適当でないと判断する作業内容は、対象としません。)
- **申し込み方法:** 申請書記入後、本会窓口へ書類を提出 ※ただし、土日祝日を除く
- **対象世帯:** 市内在住の高齢者および障がい者世帯で、本人や家族、公的サービスでは清掃が難しい世帯など
- **募集世帯:** 20世帯 ● **申し込み締め切り:** 平成29年10月31日(火)

※実施世帯については、申請後に自宅を支援員と一緒に訪問調査などした上で決定します。 ※この事業には、歳末たすけあい募金が充てられています。

お問い合わせ・申し込み先 浦添市社会福祉協議会(地域福祉推進係 担当/安次嶺) TEL098-877-8226 FAX098-875-1613



ふれあい福祉相談センター ～お気軽にご相談してみませんか?～

ご相談は
無料です

- 一般相談: 月～金(9時～16時)
- 弁護士相談: 第1、3水曜日(要予約)
- 司法書士相談: 第2水曜日(要予約)
- カウンセリング相談: 第2、4土曜日(要予約)

日常生活のなかで困っている事や悩んでいる事はありませんか?ひとりで抱え込まないで話してみましょう。秘密は厳守します。

【浦添市社会福祉協議会・ふれあい福祉相談センター】

直通電話: 870-1333 / 代表: 877-8226 予約受付時間: 月～金 8:30～17:15

広告

てだ桑茶入り・グリーンスティック 味も彩も健康も **桑** に任せる暮らし上手 浦添市 シルバー人材センター



桑づくし膳

変幻自在に **場**
 に馴染む

材料
 10本
 ・春巻きの皮(小) 10枚 ・ジャガイモ 中2個 ★塩コショウ 少々
 ★枝豆 正味50g ★ピザ用チーズ 50g ★マヨネーズ 大1
 ★てだ桑茶(粉) 小1 てだ桑茶は浦添市の特産品です

1. ジャガイモを柔らかく茹でる。
2. 茹でたジャガイモをボウルに移し、★の材料を加えてよく混ぜる。
3. 春巻きの皮で包み、180度の油でこんがり揚げる。

■ 問い合わせ: NPO 法人あきみよ Tel: 090-9472-4414

おかげ様で36周年

損害・生命保険総合代理店



有限会社 **あい保険工房**

代表取締役 新垣 耕 憲

〒901-2126 浦添市宮城2丁目24-2
 TEL (098) 878-0025 FAX (098) 877-2122

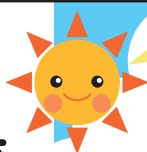

保険選びは…相談がいちばん!

あい保険工房

検索

【営業時間】月曜日～土曜日 9:00～18:00

